



VORHABEN-UND ERSCHLIEBUNGSPLAN

ZUM VORHABENBEZOGENEN BEBAUUNGSPLAN NR.23

"HANSERBAUER"

IN DER SATZUNGSFASSUNG VOM 06.12.2021

PLAN 2.3. ZUM DURCHFÜHRUNGSVERTRAG

SIEGEL

AUSGEFERTIGT  
SCHMIECHEN, DEN.....

JOSEF WECKER  
ERSTER BÜRGERMEISTER

PLAN 2.3.



HAUS C ANSICHTEN SÜDEN

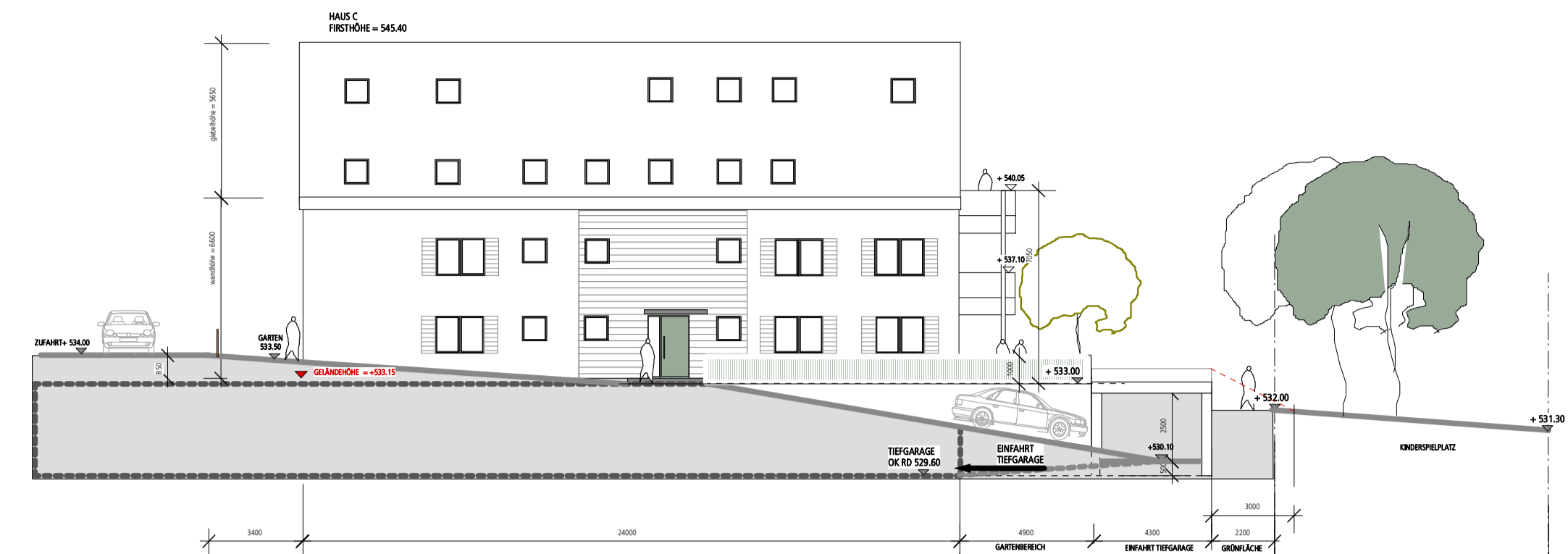

HAUS C ANSICHT NORDEN

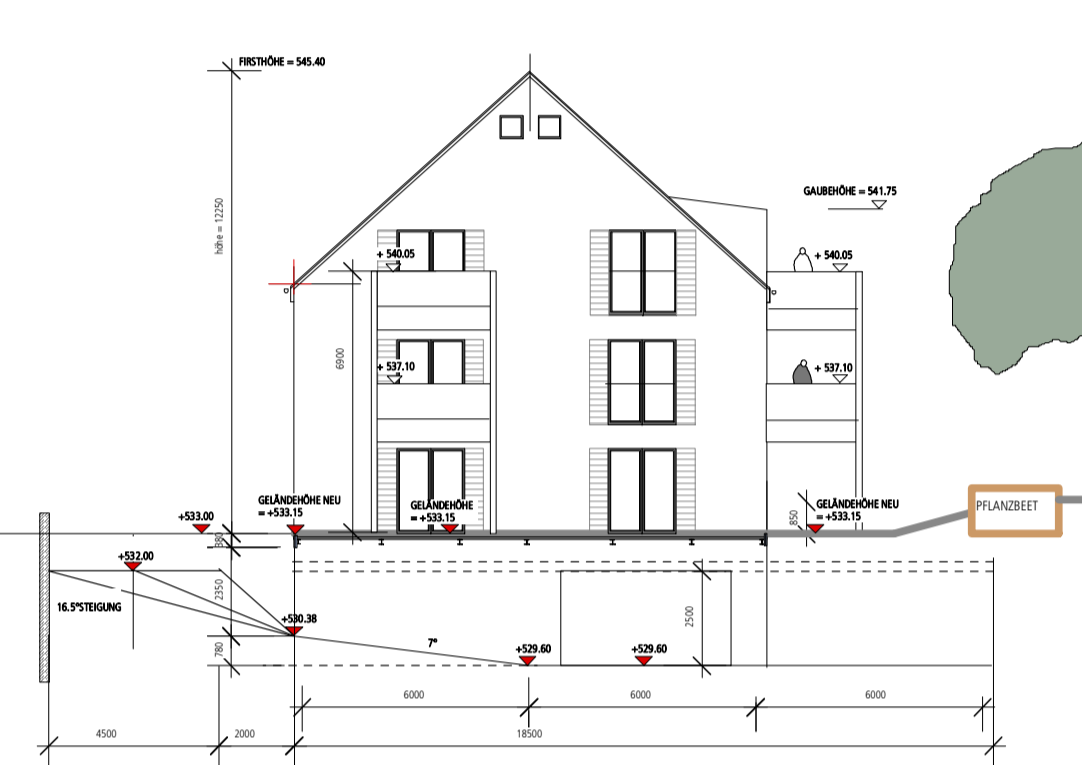

HAUS C ANSICHT WESTEN ZUFAHRT TIEFGARAGE

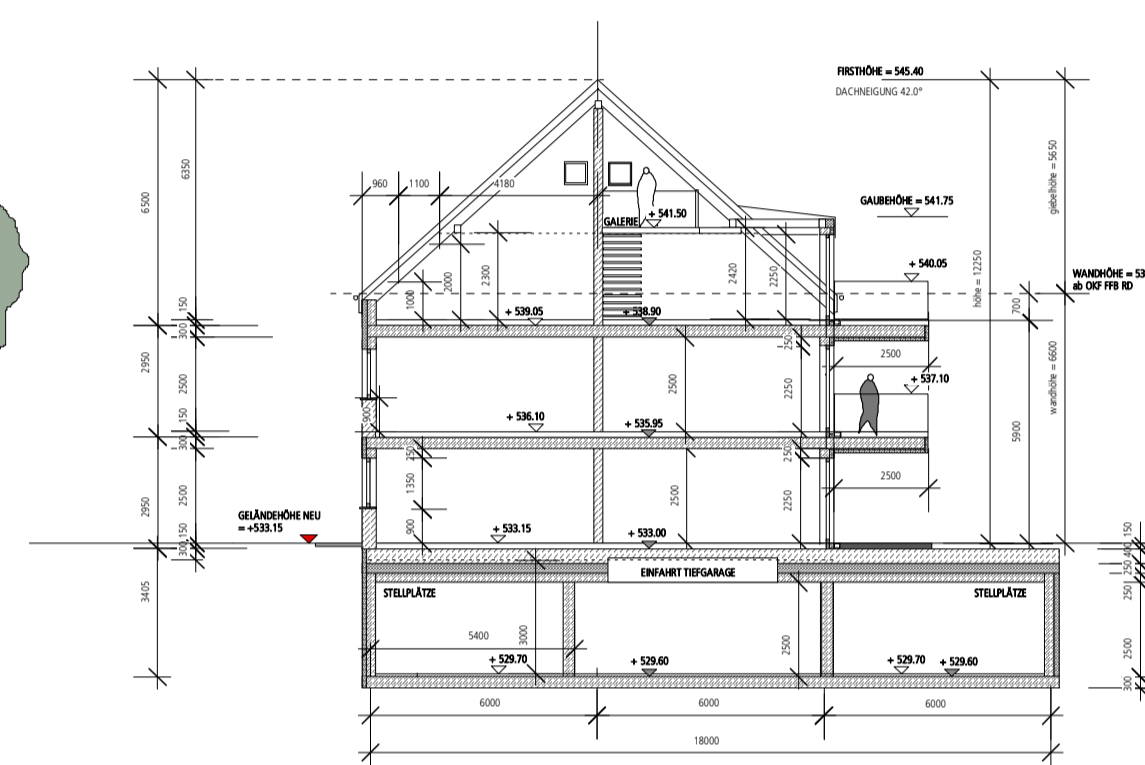

HAUS C SCHNITT B-B

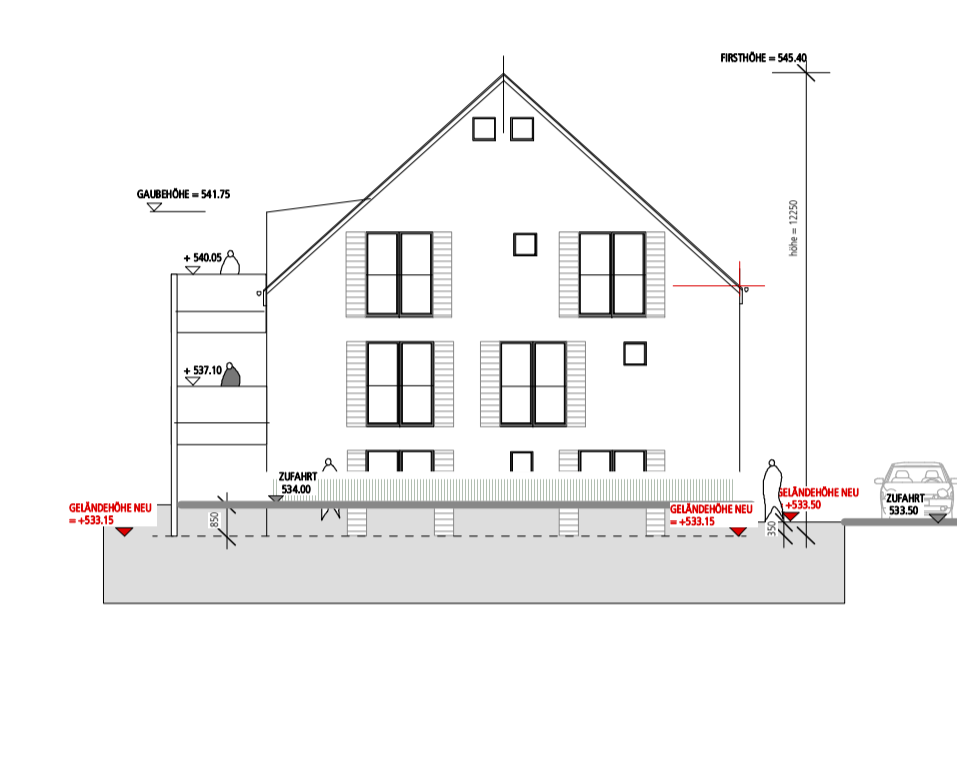

HAUS C ANSICHT OSTEN

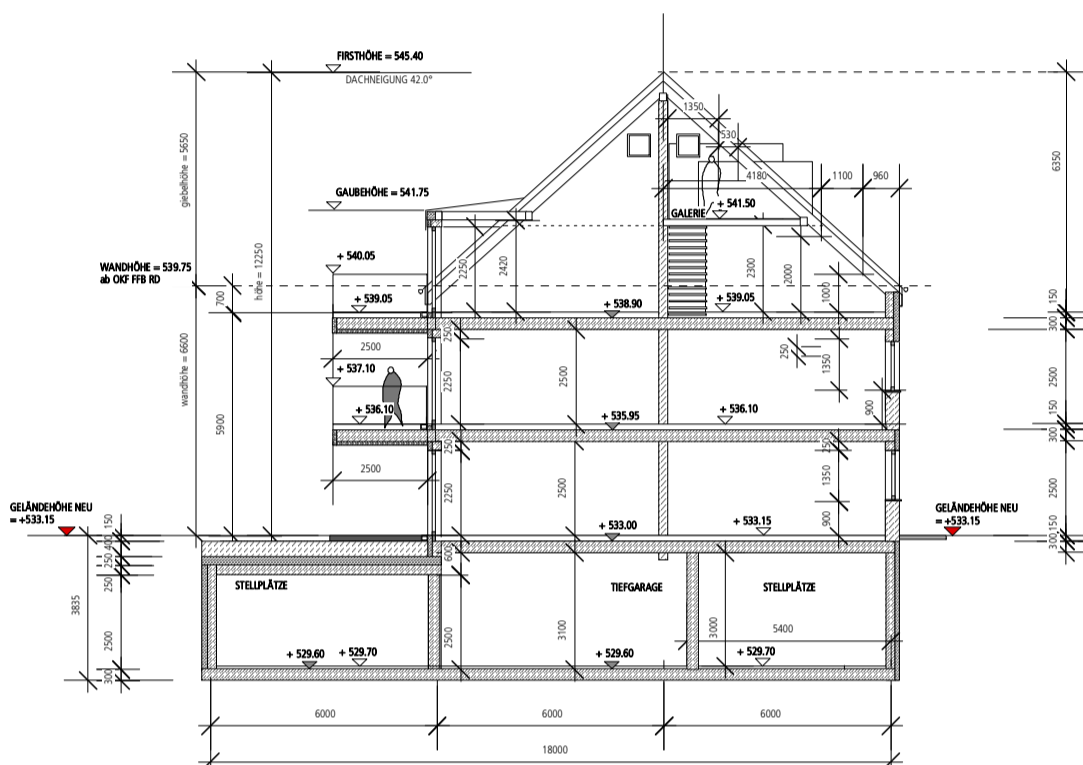

HAUS C SCHNITT A-A

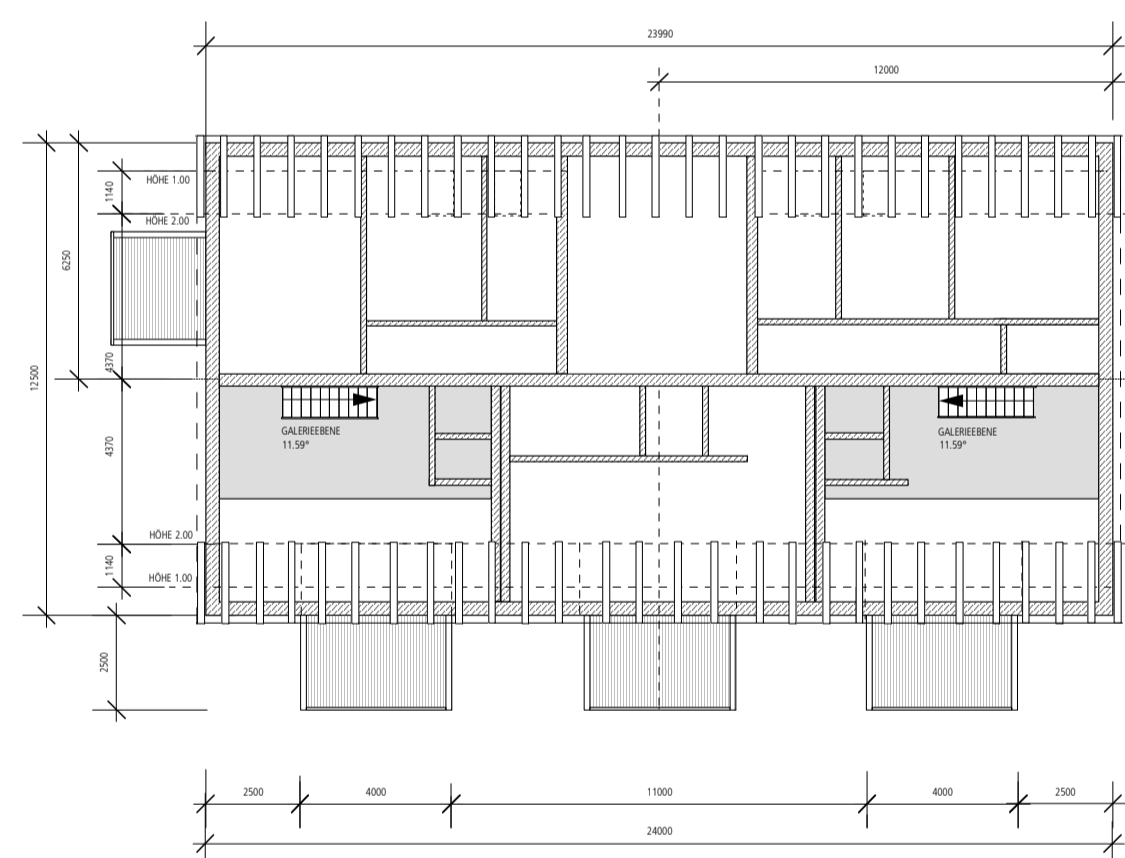

HAUS C GRUNDRISS GALERIEEBENE

FLÄCHE DER GALERIE IST NICHT GRÖßER ALS DIE FLÄCHE DER ÖFFNUNG ZUM HAUPTRAUM GEMESSEN IN HÖHE DES GALERIEFUßBODENS

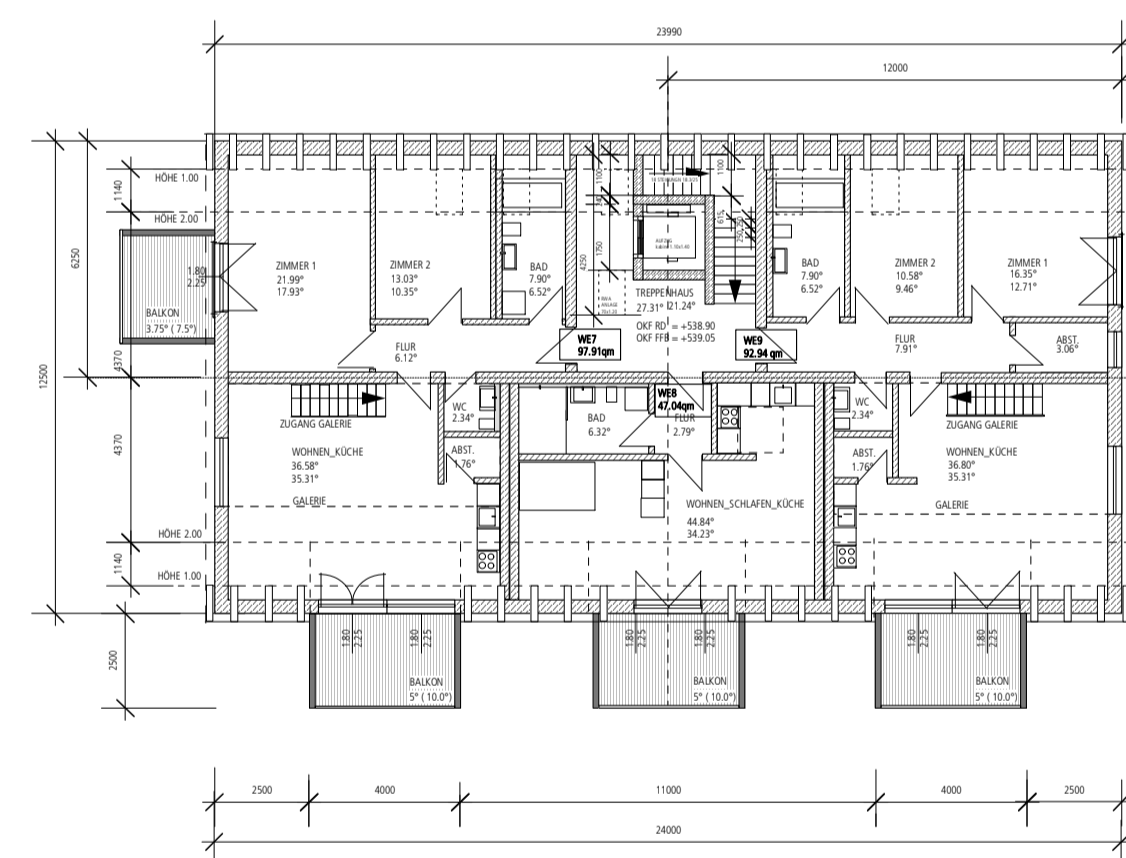

HAUS C GRUNDRISS DACHGESCHOSS

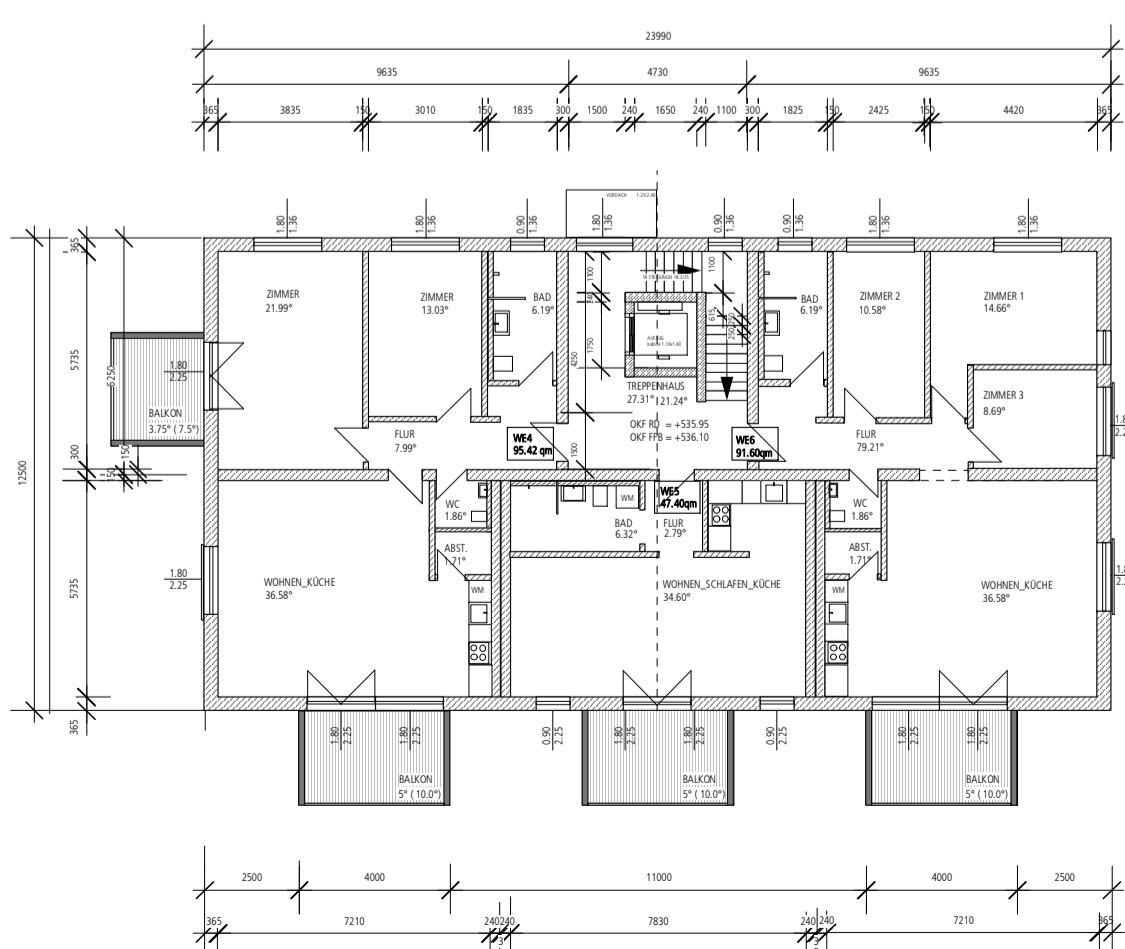

HAUS C GRUNDRISS OBERGESCHOSS

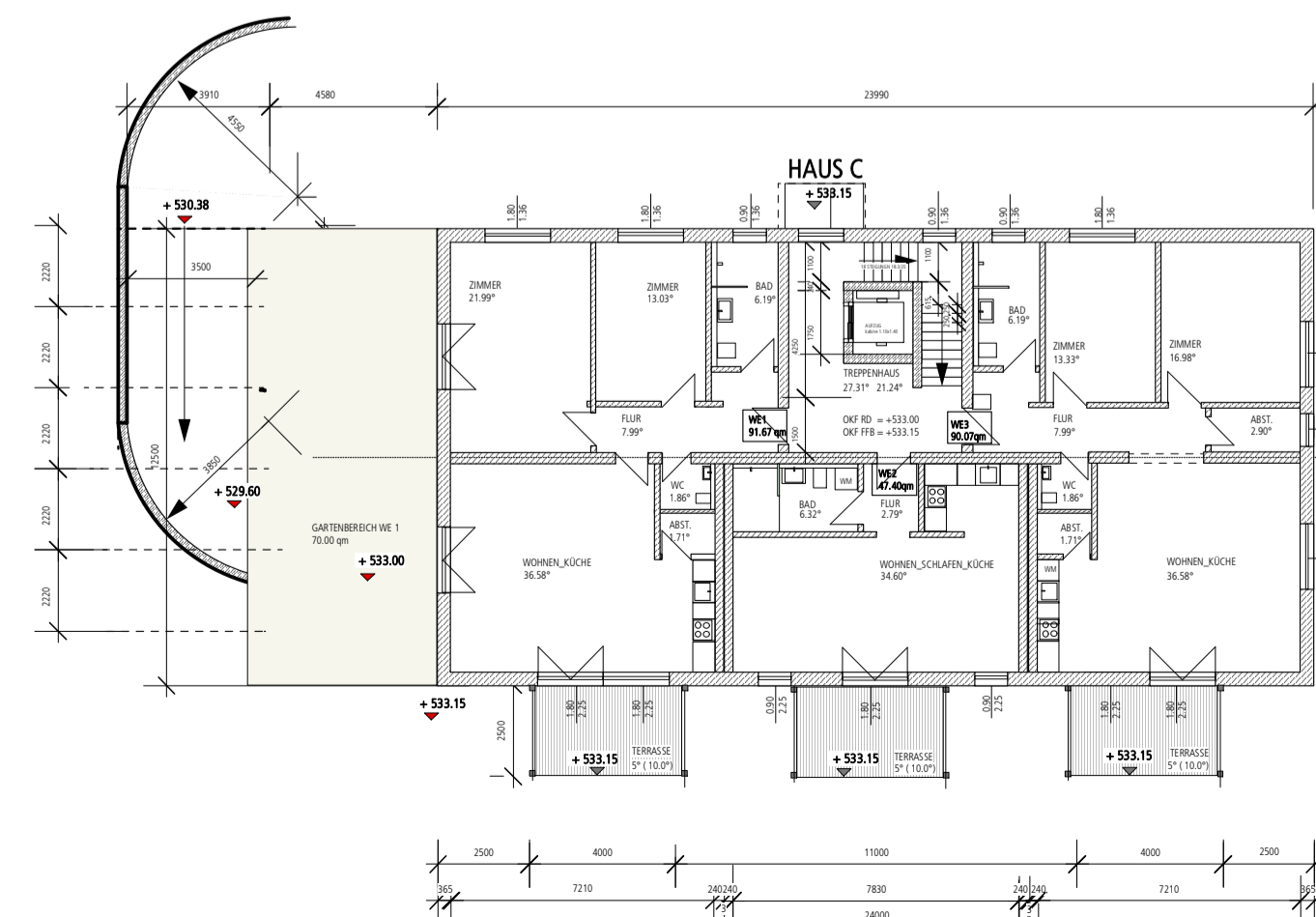

HAUS C GRUNDRISS ERDGESCHOSS

DER VORHABEN-UND ERSCHLIEBUNGSPLAN BEHALTET NICHT DIE INTERNE AUFFÜLLUNG UND DIE FASSADENGESTALTUNG. GERINGFÜGIGE ÄNDERUNGEN AN FASSADEN, BAUKÖRPERN UND GRUNDRISS SIND AUF WUNSCH DES VORHABENTRÄGERS IM ENVERNEHMEN MIT DER GEMEINDE ZULÄSSIG.

FERTIGUNG	PLANUNG	FLUR
BAUVORHABEN	NEUBAU EINER WOHNANLAGE MIT 36 WOHNHEITEN 2 GARAGEN UND TIEFGARAGE 'HAUS C' RINGSTRASSE 48 86511 SCHMIECHEN	64
PLAN	GRUNDRISS EG, OG, DG, KG ANSICHTEN SCHNITT A-A M.1:200	BLATT 2.3. 06.12.2021
BAUHER	WMSSA WOHNBAU GmbH SÜDLICHE MÜNCHNER STRASSE 62 82031 GRÜNWALD	
PLANUNG	ROCHOLL ARCHITECTURE AM ENFANG 19 83627 WARGAU	

**Amt für Digitalisierung, Breitband und Vermessung Aichach**  
Münchener Straße 7  
86551 Aichach

**Auszug aus dem Liegenschaftskataster**  
Flurkarte 1 : 1000  
Erstellt am 15.11.2021

Flurstück: 64  
Gemarkung: Schmiechen

Gemeinde: Schmiechen  
Landkreis: Aichach-Friedberg  
Bezirk: Schwaben

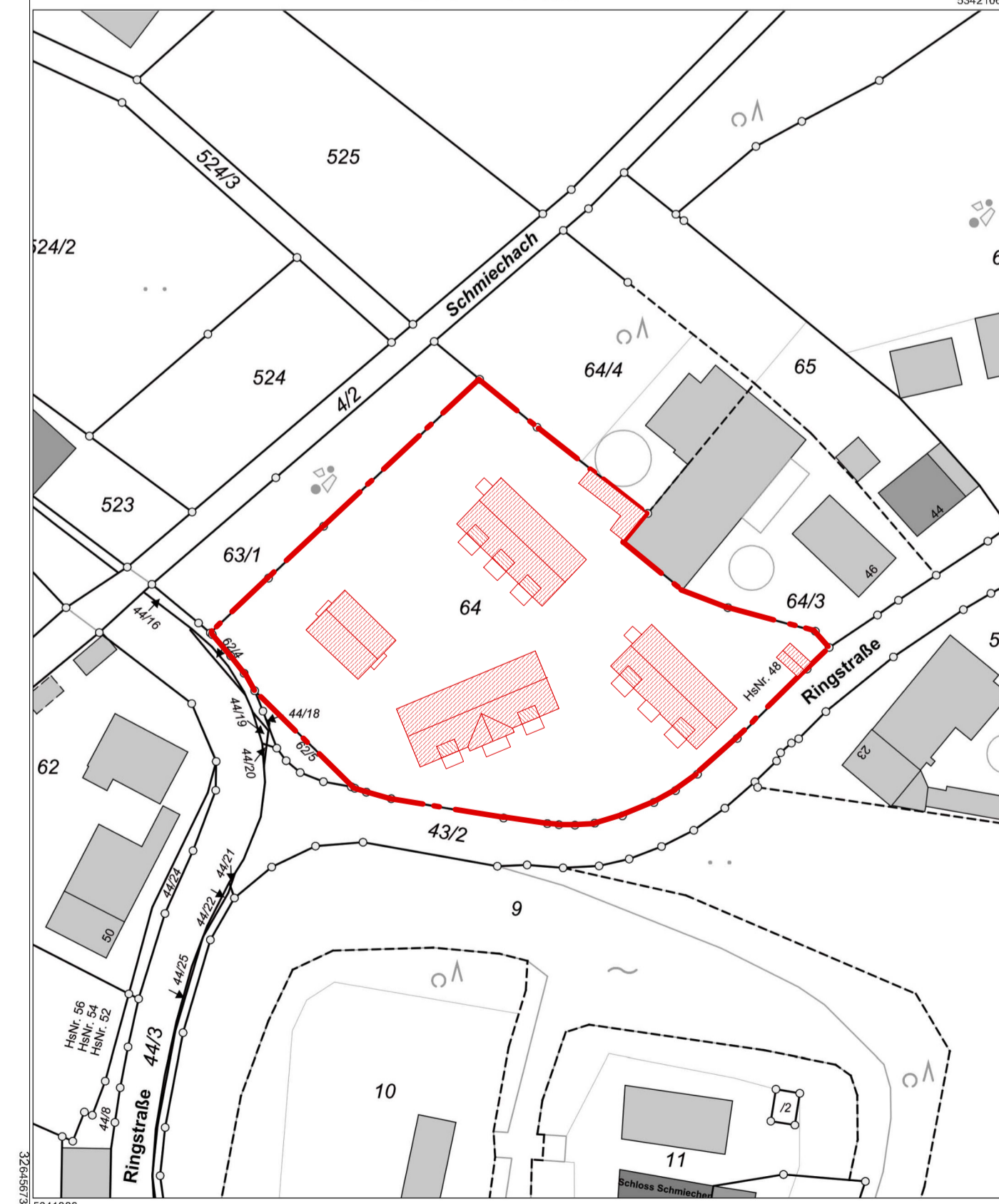

Maßstab 1:1000

Vervielfältigung nur in analoger Form für den eigenen Gebrauch. Zur Maßentnahme nur bedingt geeignet.